

3°

CONGRESSO NAZIONALE IL RENE E DINTORNI



01-02-03

OTTOBRE 2020

GARDONE RIVIERA

VILLA ALBA

CLINICA S. ANTONIO SALÒ

in ricordo di Giovanni Antonio Bonardi



INTRODUZIONE



Carissimi colleghi,
quest'anno proseguendo il nostro programma di educazione scientifica, abbiamo scelto un argomento di sicuro interesse: il rene e gli ureteri.

Vi proponiamo un approccio multidisciplinare alle più comuni malattie renali partendo dalla fisiopatologia fino ad arrivare alla diagnosi tramite gli esami di laboratorio e la diagnostica per immagini senza dimenticare gli aspetti specialistici dell'anestesia, della chirurgia, del pronto soccorso e della terapia intensiva.

Un gruppo di relatori di grande esperienza contribuirà al successo dell'iniziativa.

Questa volta abbiamo deciso di spostarci sulla sponda occidentale del Lago di Garda nella splendida cornice di Villa Alba per scoprire le bellezze storiche e paesaggistiche di Gardone Riviera.

Vi aspettiamo per trascorrere insieme un week end ricco di spunti scientifici e non solo.



RELATORI



Andrea Vercelli
DMV, CEAV med. int.,
Master biochimica e med.
lab. Torino



Carlo Masserdotti
DMV, Dipl. ECVP, Spec.
Bioch. Clin. ITD. Brescia



Marco Colaceci
DVM Roma



Paolo Fonti
DMV Roma



Marcello Garatti
DMV
Salò (BS)

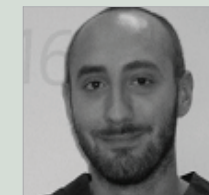

Simone Borgonovo
DVM Milano



Andrea Zatelli
DVM Malta

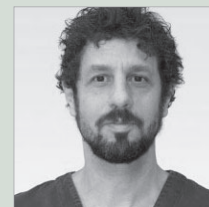

Marco Bertoli
DMV
Roma

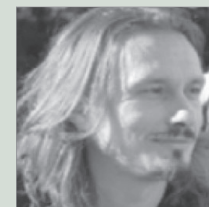

Paolo Gaglio
DMV
Roma



Marco Pesaresi
DVM Novara



Ilaria Lippi
DVM, PhD, MSc nefrologia
ed Urologia, Hemodialysis
Academy Pisa



Sergio Fanfoni
DMV
Monte San Savino (AR)

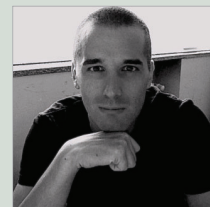

Luca Aresu
DVM, Prof., PhD, EVRPS, ECLN
Torino



Marta Medardo
DVM Milano



Enrico Stefanelli
DMV
Portomaggiore (FE)



Laura Marconato
DVM DECVM-CA
(oncology)



Paolo Buracco
DMV, Dipl. ECVS
Torino



Francesco Collivignarelli
DVM MS

COMITATO SCIENTIFICO

Dott. Andrea Zatelli
Dott. Marcello Garatti
Dott. Emilio Smadelli

DIRETTORE SCIENTIFICO

Dott. Emilio Smadelli

COORDINAMENTO DEL CONGRESSO

Dott.ssa Ucy Bonardi

SEGRETERIA ISCRIZIONI

Rag. Margherita Ghidini

ORGANIZZAZIONE CONGRESSUALE

Clinica S. Antonio Salò



CON IL PATROCINIO
DELL'UNIVERSITÀ
DI TORINO

PROGRAMMA

GIOVEDÌ 1 OTTOBRE

08.30-09.15 Registrazione partecipanti

09.15-09.30 Presentazione congresso

Andrea Vercelli

09.30-10.15 Fisiopatologia clinica renale: pochi concetti ma chiari!

10.15-11.00 Il paziente in sala visita: presentazione clinica del cane e gatto nefropatico

11.00-11.30 Pausa caffè

Carlo Masserdotti

11.30-12.15 Esame delle urine, il punto di vista del patologo clinico

12.15-13.00 Esami del sangue, il punto di vista del patologo clinico

13.00-14.30 Pausa pranzo

Marco Colaceci

14.30-15.15 Gli esami di laboratorio nelle mani del clinico

Paolo Fonti

15.15-16.00 Ecografia renale, cosa ci offre e come può orientarci

16.00-16.30 Pausa caffè

Marcello Garatti

16.30 -17.15 Ecografia interventistica: un altro passo verso la diagnosi

Simone Borgonovo

17.15 -18.00 Tomografia Computerizzata in nefrologia

VENERDÌ 2 OTTOBRE

Andrea Zatelli

09.00-09.45 Malattia renale cronica: perché la stadiazione IRIS è stata modificata nel 2019?

09.45-10.30 Come rallentare la progressione della malattia renale cronica diagnosticata in stadio iniziale

10.30-11.00 Pausa caffè

11.00-11.45 Il paziente non mangia: trasformiamo momenti difficili in anni sereni!

Marco Bertoli

11.45-12.30 Il rene e dintorni in emergenza, prima puntata

Paolo Gaglio

12.30-13.00 Il rene e dintorni in emergenza, seconda puntata

13.00-14.30 Pausa pranzo

Marco Pesaresi

14.30-15.15 Danno renale acuto: come gestire un paziente dalla visita alla dimissione

Ilaria Lippi

15.15-16.00 Approccio dialitico al paziente nefropatico

16.00-16.30 Pausa caffè

Sergio Fanfoni

16.30-17.15 Nefropatie ed ipertensione arteriosa: un circolo vizioso

Luca Aresu & Andrea
Zatelli

17.15-18.30 Biopsia renale: patologo e clinico a confronto

PROGRAMMA

SABATO 3 OTTOBRE

Marta Medardo

09.00-09.45 Malattie delle basse vie urinarie: sempre e solo batteri?

Enrico Stefanelli

09.45-10.30 Considerazioni anestesologiche nel nefropatico

Laura Marconato

10.30-11.15 Rene e cancro: partners in crime?

11.15 – 11.45 Pausa caffè

Paolo Buracco

11.45 – 12.30 Indicazioni cliniche e chirurgia di reni e ureteri

Francesco

Collivignarelli

12.30-13.15 Chirurgia nelle ostruzioni delle alte vie urinarie

13.15

Chiusura lavori

**DURANTE IL CONVEGNO VERRANNO
ASSEGNATE DUE BORSE DI STUDIO
DA TRE CORSI CIASCUNA**

INFORMAZIONI

Azienda di Informazione
e Accoglienza Turistica
I.A.T. Gardone Riviera

Corso della Repubblica, 1 - 25083 Gardone Riviera

tel. + 39 0303748736

iat.gardoneriviera@provincia.brescia.it

www.provincia.brescia.it



REGISTRAZIONE

Quote di iscrizione:

€ 180,00 + IVA (€ 219,60)

€ 250,00 + IVA (€ 305,00) per iscrizioni in sede congressuale.

Modalità di iscrizione:

On-line tramite il sito www.clinicasantantonio.it, con contestuale pagamento con bonifico bancario.

I pranzi dell'1 e 2 ottobre sono inclusi.

SEDE CONGRESSUALE

VILLA ALBA
Corso Zanardelli, 153
25083 Gardone Riviera BS

Parcheggi presso la sede del Vittoriale.

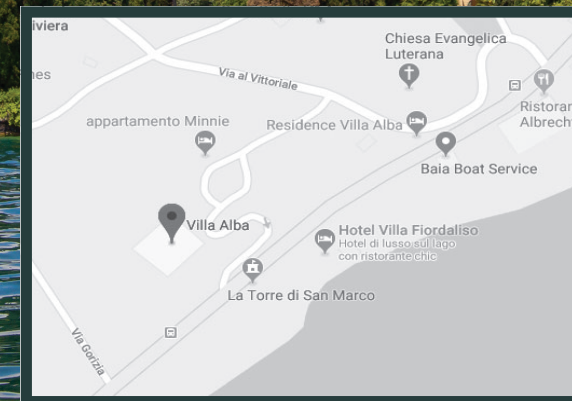

I NOSTRI SPONSOR

SIEMENS
Healthineers

Alcyon
ITALIA

ROYAL CANIN

Boehringer
Ingelheim

FUTURLAB
TECNOLOGIE PER LA DIAGNOSTICA

IDEXX
LABORATORIES

zoetis

Foschi

LIVISTO



Per qualsiasi ulteriore
informazione contattare la

**CLINICA VETERINARIA
SANT'ANTONIO**

Via Montale, 2
25087 Cunettone di Salò BS
Tel. 0365 522523 / 0365 21596
info@clinicasantantonio.it